



Michael Nielsen, der trådte til som købmand for et par måneder siden, får sammen med sit personale ros af formanden for den socialøkonomisk drevne forretning i Skelhøje. Arkivfoto: Preben Madsen

Mere på lager og flere kunder

Skelhøje Købmandsgaard lægger op til at fejre to-års fødselsdag i fin form.

HANDEL

Af Jens Peder Østergaard
jepo@viborgfolkeblad.dk

SKELHØJE: Tæt på butikens to-års fødselsdag den 21. juni har den socialøkonomiske virksomhed Skelhøje Købmandsgaard talt varer på hylder og lager op, og deres samlede værdier på 400.000 kroner.

Det er anden gang, varelandet tælles og gøres op i værdi. Første gang var der varer for 325.000 kroner på hylder og lager.

Oveni den nuværende lagerværdi kommer i øvrigt spiritus fra Mac Y i Frederiks for cirka 100.000 kroner.

»Der var positive forventninger, og de blev bekræftet,« skriver formand Knud Gaarn-Larsen i et nyhedsbrev om op-tællingen og resultatet.

Kunder, der har været i butikken med mellemrum, kan formentlig også med det blotte øje konstatere, at vareud-buddet siden åbningen i juni 2014 løbende er udvidet.

Varerne skal jo også gerne sælges, men også her er der go-

de meldinger. I forhold til maj sidste år var der i samme måned her i 2016 1300 flere eks-peditioner. Altså i gennemsnit 40-50 flere om dagen.

Pavestolt formand

Knud Gaarn-Larsen deler masserafrosener i sit nyheds-brev:

»Jeg er pavestolt over at være med på et hold, hvor man står sammen om at få projek-tet til at lykkes. Vi har trofaste kunder, der har gjort Skelhøje Købmandsgaard til deres foretrukne lokale handels-

sted, og de kunder kommer både fra Skelhøje og et stort opland. Tak for det! Så har vi i Michael en dygtig købmand, der brænder for forretningen. Det samme gør dem, der er i fleksjob, elever og ikke mindst de frivillige. Vi må ikke glemme Karolinepigerne, det tro-ligt kommer hver fredag. Jo, alene kan vi meget, men sam-men kan vi meget mere!«

DET SKER

KARUP - TORS DAG 9. JUNI

9.00-10.00 Åbent i svømmehallen, Alhedehallerne, Trehusevej, Frederiks.
15.00-16.00 Åbent i svømmehallen, Alhedehallerne, Trehusevej, Frederiks.
15.00-18.00 Åbent i friluftsbadet, Ringvej 98, Kølvrå.
19.00 »Mig før dige, Karup Bio.
20.00-22.00 Åbent i svømmehallen, Alhedehallerne, Trehusevej, Frederiks.

KARUP - FREDAG 10. JUNI

6.00-8.00 Åbent i svømmehallen, Alhedehallerne, Trehusevej, Frederiks.
15.00-18.00 Åbent i friluftsbadet, Ringvej, Kølvrå.
19.00 »Mig før dige, Karup Bio.
19.00-20.30 Åbent i svømmehallen, Alhedehallerne, Frederiks.

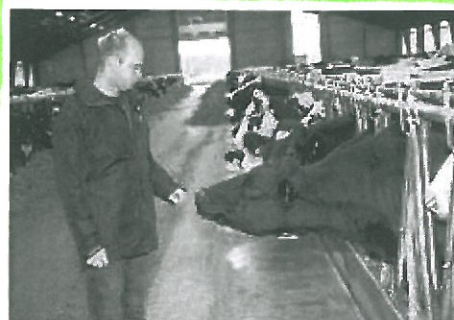

Lars Kristensen får på Elmegården snart besøg af landbougdom og folk fra Landboforeningen Limfjord, som han selv er medlem af. Arkivfoto

Landbougdom på gårdbesøg i Frederiks

UDFLUGT

FREDERIKS: Elmegården på Bensehøjvej 1 ved Frederiks er blevet et populært besøgs-mål for foreninger og virk-somheder med tilknytning til landbruget.

Således har også Skiveeg-nens Landbougdom og Del-tidsudvalget under Landbo-foreningen Limfjord meldt deres ankomst den 14. juni klokken 19.30, idet deres sommerudflugt i år går til Elmegården, der ejes og drives af Lars Kristensen.

En pressemeddelelse om-taler foreningerne, at Lars Kristensen netop har ud-videt sin besætning til 700 malkekøer, og at han er »gæ-temod automatiserings-strømmen og har sat robot-

terne ud og i stedet valgt en løsning med malkestald«.

»Lars er en driftig land-mand, og det er spændende at se og høre om, hvordan han tænker sin bedrift,« ud-taler Martin Riis Nielsen, for-mand for Deltidsudvalget, Landboforeningen Limfjord.

Årets udflugt starter med, at deltagerne hører lidt om gården og Lars Kristensens tanker om fremtiden. Der-efter er der rundvisning og til sidst hygge til medbragt kaffe, hvorunder der også vil være mulighed for at stille spørgsmål.

Der er ingen tilmelding, og det er gratis at deltage. Land-boforeningen Limfjord giver øl og sodavand.

jøp

Lille hal brændt ned i Grønhøj

BRAND

Af Lotte Frank Andersen
lota@viborgfolkeblad.dk

GRØNHØJ: Onsdag morgen udbrød der brand i en 300 kvadratmeter stor hal på Resenfeldevej 2. Da Midtjysk Brand & Redning ankom til stedet havde branden udviklet sig til en fuld brand, hvilket betød, at der var brand i hele bygningen.

I hallen stod blandt andet græsslåmaskiner tilhørende Hedens Golfklub, som ligger tæt på, samt traktorer tilhø-



Da Midtjysk Brand & Redning ankom til stedet, var branden godt i gang. Derfor tog det et par timer at slukke den helt. Foto: Preben Madsen

rende manden, der ejer hallen. Alle maskiner gik tabt. Hallen lå frit og et stykke væk fra bo-liger, så ilden spredte sig ikke,

og ingen personer kom, ifølge indsatslederen på stedet, til skade. Årsagen til branden er usikker, men det kan måske

være en kortslutning i en af maskinerne.

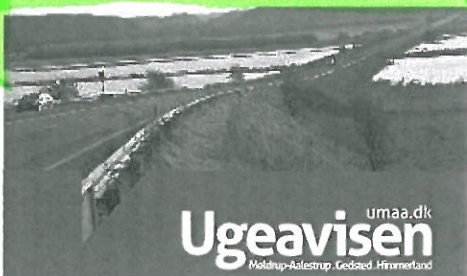



★ Landbougdom på gårdbesøg i Frederiks

Viborg Stifts Folkeblad,, 9. juni 2016, Sektion 1 (1. Sektion),, Side 15,, 172 ord, Id:e5bfc8b7

UDFLUGT.

FREDERIKS: Elmegården på Benslehøjvej 1 ved Frederiks er blevet et populært besøgsmaal for foreninger og virksomheder med tilknytning til landbruget.

Således har også Skiveegnens Landbougdom og Deltidsudvalget under Landboforeningen Limfjord meldt deres ankomst den 14. juni klokken 19.30, idet deres sommerudflugt i år går til Elmegården, der ejes og drives af Lars Kristensen.

I en pressemeddelelse omtaler foreningerne, at Lars Kristensen netop har udvidet sin besætning til 700 malkekøer, og at han er »gået imod automatiseringsstrømmen og har sat robotterne ud og i stedet valgt en løsning med malkestald«. »Lars er en driftig landmand, og det er spændende at se og høre om, hvordan han tænker sin bedrift,« udtaler Martin Riis Nielsen, formand for Deltidsudvalget, Landboforeningen Limfjord.

Årets udflugt starter med, at deltagerne hører lidt om gården og Lars Kristensens tanker om fremtiden. Derefter er der rundvisning og til sidst hygge til medbragt kaffe, hvorunder der også vil være mulighed for at stille spørgsmål.

Der er ingen tilmelding, og det er gratis at deltage. Landboforeningen Limfjord giver øl og sodavand.

jøp.

- Lars Kristensen får på Elmegården snart besøg af landbougdom og folk fra Landboforeningen Limfjord, som han selv er medlem af. Arkivfoto



Skift race, når sengebåsen klemmer

LANDBRUG Når sengebåsen klemmer rent fysisk på køerne, giver det begrænsninger i køernes muligheder for at producere godt og effektivt. Raceskifte giver mulighed for at sænke fremstillingsprisen og hæve DB med

op mod 800 kroner pr. årsko.

Det er ikke let at finansiere nye staldbyggerier lige nu, så det er oplagt at overveje andre realistiske muligheder, fortæller kvægbrugskonsulenterne i LMO.

- Det er absolut en god mulighed at overveje udskiftning af de store køer til de mindre Jersey køer. Du kan herigennem tilpasse koen til din stald og skabe forbedring for både dyr og økonomi, siger kvægbrugskonsulent Peter Møller.

Oppgørelser fra Kvægnøglen over de seneste to år viser, at besætninger med Jersey har opnået et dækningsbidrag, der i gennemsnit er 500-800 kroner pr. årsko bedre end stor race.

- En mindre ko giver færre dyreenheder og kræver mindre plads, og et raceskift kan derfor, inden for miljøgodkendelse og det nuværende staldanlæg,

give mulighed for at øge koantallet afhængig af, hvad der ellers sætter begrænsninger, siger kvægbrugskonsulent Anders B. Møller og påpeger, at et raceskifte giver mulighed for at sænke fremstillingsprisen med cirka 10 øre/kg EKM.

Mental udfordring

Bundlinjeresultatet kan altså beviseligt ændres i positiv retning, men der er en anden "hurdle", som for nogle landmænd kan fylde meget.

- Det er den mentale udfordring. Det er vores erfaring, at mange mælkeproducenter har en stor tilknytning til en be-



Der kan være god mening i udskiftning af de store køer til de mindre Jersey køer, foreslår kvægbrugskonsulenterne ved LMO. PRESSEFOTO

stemt race, og det at skifte til en anden race – og tilmed en mindre ko – kan helt bestemt være en stor beslutning, siger Anders B. Møller og tilføjer: - Men de aktuelle udfordringer for økonomien i mælkeproduktion bør give anledning til at overveje alle muligheder for

at ændre situationen på bedriften. Skift af race er en stor beslutning og ikke nødvendigvis det bedste for alle, men det er bestemt en mulighed, som kan være realistisk og lønsom for de mælkeproducenter, som er klar til forandringer.

Alt landbrugs- og entreprenørarbejde



Ensilering af græs og helsæd m. Claas 860.

Skårlægning med front- og bagmonteret skårlægger m./u. bånd.

Presning i rund og minibig.

Indpakning med Kverneland og McHale silawrap.

Mønsted Maskinstation A/S

Kalkværksvej 2 · Mønsted · 8800 Viborg
Tlf. 86 64 60 74 · Biltilf. 30 86 94 41 · Fax 86 64 64 00

SNITNING AF GRÆS OG HELSÆD



Alt maskinstationsarbejde udføres...



Mønsted Skovvej 21B, Mønsted, Tlf. 86 64 61 11 / 40 42 25 51

SOMMER 2016

Skårlægning af græs og helsæd
Rivning med storvire
Snitning af græs m/selvkørende snitter
Vending og presning af hø med samlevoغن
Presning og indpakning af minibig og rundballer
Skårlægning af raps -14 og 21 fods
Udkørsel af gylle m/slæbeslanger 16, 20, 24 og 30 m.
Alt jordarbejde m/ende-graver, gummiged og minigraver udføres.

Hø, halm og wrap sælges
Hvid Olesen, Sjørup

97 54 80 16 - 20 43 57 16 - 30 98 65 16

SOMMERTID

Presning af wrap og hø

- Skårlægning
- Spredning af græs & hø
- Rivning af græs & hø
- Presning af wrap op til 160 cm
- Presning af hø op til 180 cm
- Salg af wrapballer

M.R.Agro - Farbæk Tlf. 25 83 86 58
v/ Morten Riis Andersen www.mragro.dk

Sommerudflugt med gårdbesøg

LANDBRUG Skiveegnens Landboudgdom og Deltidsudvalget, Landboforeningen Limfjord arrangerer tirsdag den 14. juni en sommerudflugt til Elmegården i Frederiks.

Lars Kristensen på Elmegården har netop udvidet besætningen til 700 køer. Han er gået imod automatiseringsstrømmen og har sat robotterne ud og i stedet valgt en løsning med malkestald. Der er lagt sand i bunden af sengebåsene, og foderbordet er flyttet ud i "det fri".

"Lars er en driftig landmand, og det er spændende at se og

høre om, hvordan han tænker sin bedrift," fortæller Martin Riis Nielsen, formand for Deltidsudvalget, Landboforeningen Limfjord.

Jes Kjærgaard, formand for Skiveegnens Landboudgdom, tilføjer: "Uanset om du er fuld-tids, deltids eller bare drømmer om en dag at komme til at eje dit eget landbrug, så kan man virkelig blive inspireret af Lars og hans entusiasme. Bare det, at Lars i en svær tid for landbruget tør tage de valg, som han tager, kan være inspirerende."

Årets udflugt starter med, at deltagerne hører lidt om gården og Lars' tanker om fremtiden, hvorefter der vil være rundvisning i det nye og topmoderne staldanlæg. Alle er velkomne," slutter Martin af.

Der er ingen tilmelding, og det er gratis at deltage. Landboforeningen Limfjord vil være vært ved en øl/vand. Kaffe-kurven og evt. tæppe/stol medbringer man selv.

Hyldahl's Maskinstation

MAJSRENSNING
- evt. med frøsåning og
gødningstilførsel

Nedfældning af gylle med
25 m³ selvkørende Vredo
eller Samson PG 25 vogne

SALG:
HALM OG WRAP HØ



Skårlægning med
10 meter Krone
RTK autostyring
- bredspredt eller
skårsammenlagt

Sammenrivning med 14 meter
Krone rive med niveau-sensor

Finsnitning af græs m. Krone snitter

Frakørsel af græs med diverse
vogne 40-70 m²

Sammenkørsel af græs med 21 tons
ged med græsgræb eller stakjævner

Græsmarkstrømle m. strigle og freudstyr

Alt landbrugsarbejde
udføres i høj kvalitet

Kvalitetsarbejde til tiden - Ring til Frank på 23 28 88 40

VASEHØJVEJ 13 - 7840 HØJÅSLEV

ROSGAARD A/S

www.rosgaardas.dk

Spuling af dræn og kloak med combispuler.

Oprensning af grøfter, etablering af dræn m.m. samt al øvrigt gravearbejde.

Tage Pinnerup, Gammelstrup
Tlf. 6175 9632, 9754 2148

Alle slags heste og kreaturer købes

Per Thybo, Viborg
86 60 10 26 Bil 20 23 10 26

SKROT AFHENTES

Gammelt jern,
campingvogne og biler
Ring for pris.

VEJBY PRODUKT
Tlf. 9756 1260 - 2148 7872
www.vejbyprodukt.dk

KVÆGFOKUS

Tjen penge på selvforsyning med foder

Få det maksimale ud af afgræsningen og høst vinterproteinet lokalt. Sådan lyder oplægget fra Økologisk Landsforening, som inviterer til temadag, der også er for konventionelle.

Økologirådgivning Danmark har succes med afgræsningsgrupper for mælkeproducenter, der på den måde holder fokus på gevinsten ved at køerne selv henter foderet på marken.

Hans Lund, kvægrådgiver i ØRD, har flere års erfaring med disse landmandsgrupper, og han ser ifølge en pressemeddelelse fra Økologisk Landsforening en klar økonomisk gevinst ved at få køerne til at afgræsse mere.

- Jeg vil mene, at der er 100 kroner pr. ko at hente hos alle landmænd for hver ekstra kilo tørstof, koen æder på marken, vurderer han ifølge pressemeddelelsen.

Ny fold hver dag

En af strategierne for øget græsoptag er skiftefolde. Her får køerne en ny fold at gå på hver dag. Denne strategi bliver praktiseret hos Flemming Birkjær, som led i et afgræsningsprojekt i Økologisk Landsforening.



Hvis græsset er indbydende, og koen er topmotiveret for at æde, når hun kommer på græs, kan hun æde langt mere end det ene kilo tørstof i timen, man normalt regner med, lyder det fra kvægrådgiver Hans Lund.

En høj grad af selvforsyning med foder bidrager også positivt til økonomien. Økologiske bedrifter med 80 procent selvforsyning tjener 1500 kroner mere pr. ko end bedrifter med selvforsyningsgrad under 70 procent, har Seges tidligere beregnet på baggrund af driftsregnskaber fra 2013.

Det er især en lokal produktion af proteinfoder, mælkeproducenter har brug for. Beregninger viser, at hestebønner kan give besparelser

på 1,00 til 2,50 kroner pr. ko pr. dag, hvis det erstatter importeret soja.

Temadag

14. juni inviterer Økologisk Landsforening alle interesserede til dobbelt bedriftsbesøg i Salling, og man behøver ikke være økolog for at deltage.

Om formiddagen kan man besøge mælkeproducent Flemming Birkjær, Mogenstrup ved Skive, og høre, hvad han gør for at få mest muligt

græs i sine 200 DH-køer i de kommende måneder. Over middag kan man besøge økologisk planteavl Søren Bilstrup, Spøttrup, der blandt andet producerer foderprotein til nabo-mælkeproducent Michael Bisgaard.

Begge bedriftsbesøg har fokus på indsatsen, der kan forbedre bundlinjen.

jema

Kvægrådgivere opfordrer til raceskift

Hvis sengebåse klemmer på køerne og banken siger nej til byggeri, så kan raceskifte være en fornuftig vej at gå, vurderer kvægrådgivere hos LMO.

Det er ikke let at finansiere nye staldbyggerier lige nu, så det er oplagt at overveje andre realistiske muligheder, fortæller kvægborgskonsulenterne i LMO.

- Det er absolut en god mulighed at overveje udskiftning af de store køer til de mindre jerseykøer. Du kan herigenem tilpasse koen til din staldkøbe forbedring for både miljø og økonomi, siger kvægborgskonsulent Peter Møller ifølge en pressemeddelelse fra rådgivningsvirksomheden.

Opgørelser fra Kvægnøglen over de seneste to år viser, at besætninger med Jersey har opnået et dækningsbidrag, der i gennemsnit er 500-800 kroner pr. årsko bedre end stor race.

- En mindre ko giver færre dyreenheder, og kræver mindre plads, og et raceskift kan derfor, inden for miljøgodkendelse og det nuværende staldanlæg, give mulighed for at øge ko-antallet afhængig af, hvad der ellers sætter begrænsninger, siger kvægborgskonsulent Anders B. Møller og påpeger, at et raceskifte giver mulighed for at sænke fremstillingsprisen med cirka 10 øre pr. kilo EKM.

Mental udfordring

Bundlinjerisultatet kan altså beviseligt ændres i positiv retning, men der er en anden

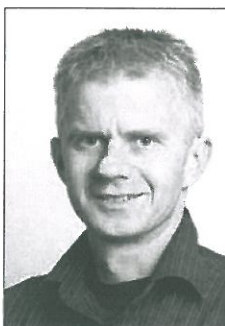

Anders B. Møller mener, at der i visse tilfælde vil være sund økonomi i at skifte fra stor race til jerseykøer.

»hurdle«, som for nogle landmænd kan fylde meget, mener Anders B. Møller.

- Det er den mentale udfordring. Det er vores erfaring, at mange mælkeproducenter

har en stor tilknytning til en bestemt race, og det at skifte til en anden race – og tilmed en mindre ko – kan helt bestemt være en stor beslutning, siger Anders B. Møller.

- Men de aktuelle udfordringer for økonomien i mælkeproduktion bør give anledning til at overveje alle muligheder for at ændre situationen på bedriften. Skift af race er en stor beslutning og ikke nødvendigvis det bedste for alle, men det er bestemt en mulighed, som kan være realistisk og lønsom for de mælkeproducenter, som er klar til forandringer, fortsætter han.

jema

Pas på antibiotikauheld

Ferietiden nærmer sig. Det er den tid på året, hvor der er flest uheld med antibiotika i mælken. Alene i 2015 skete 65 ud af de i alt 170 antibiotikauheld i feneperioder og på tidspunkter med travlhed i marken. En del af disse uheld skyldtes manglende mærkning af behandlede køer eller goldkøer og samtidig svigt i kommunikationen med ny malke eller vikar. Og det er værd at have i baghovedet, før man tager af sted på sommerferie, så man kan træffe de nødvendige forholdsregler og forebygge uheld, skriver man i seneste Kvæg Nyt.

Rådet fra Seges lyder, at man sørger for at sætte kommunikationen om behandlede køer i system og gør den tydelig. Ofte bliver der kun givet mundlig besked om behandlinger – og det har givet anledning til uheld. Derfor skal der kommunikeres på skrift. Sørg for, at der laves en synlig liste over hvilke køer, der er i behandling – for eksempel på et whiteboard i malkestalden. Sørg også for en liste over behandlede goldkøer. Det sker overraskende tit, at goldkøer slipper over til den malkende gruppe og bliver malket med. Hvis det er muligt, så opstald behandlede køer i et separat hold, lyder rådet.

I besætninger med konventionel malkning skal behandlede køer mærkes med to ankelbånd. I AMS-besætninger skal de mærkes enten med tape om halen eller med to ankelbånd. Det er også vigtigt, at køer til behandling i AMS-besætninger altid tastes til framalkning, inden de bliver behandlet. I 2015 var for sen indtastning af behandlede køer skyldt i 15 procent af uheldene i AMS-besætninger.

Stigninger i Holland

I sidste uge fortsatte stigningerne på de hollandske noteringer. Smør steg med 4,7 procent, WMP med 3,6 procent og SMP med 1,8 procent. Også i Tyskland er der stigninger for de fleste noteringer. Dog fortsætter Edam med samme pris som forrige uge, skriver mejeri.lf.dk. Sidste uges GDT-auktion endte med en samlet stigning på 3,4 procent for GDT-indeks. Ifølge nyhedsbrevet viser de første estimerede tal for den samlede indvejning i EU i april en stigning på 1,9 procent. Det er således væsentligt lavere end i første kvartal 2016, hvor indvejningen lå cirka seks procent over sidste års niveau.

Planche skal forhindre malkefejl

Seges har oversat planchen »Sikker malkning« til syv sprog. Russisk, polsk, tysk, hollandsk og engelsk. Ukrainsk og rumænsk er på vej. Billeder og tekst fortæller procedureerne for, hvordan man bedst muligt hindrer uheld med antibiotika. Planchen er lamineret i A3-størrelse og lige til at hænge op i malkestalden. Den koster 141 kroner og kan bestilles på www.netbutikken.seges.dk.

Sommerudflugt med gårdbesøg

Skiveegnens Landboudom og deltidsudvalget, Landboforeningen Limfjord inviterer til sommerudflugt til Elmegården i Frederiks. Lars Kristensen på Elmegården har netop udvidet besætningen til 700 køer. Han er gået imod automatiseringsstrømmen og har sat robotterne ud og i stedet valgt en løsning med malkestald. Der er lagt sand i bunden af sengebåse, og foderbordet er flyttet ud i det fri.

- Lars er en driftig landmand, og det er spændende at se og høre om, hvordan han tænker sin bedrift, fortæller Martin Riis Nielsen, formand for Deltidsudvalget, Landboforeningen Limfjord.

- Uanset om du er fuldtids, deltids eller bare drømmer om en dag at komme til at eje dit eget landbrug, så kan man virkelig blive inspireret af Lars og hans entusiasme. Bare det, at Lars i en svær tid for landbruget tør tage de valg, som han tager, kan være inspirerende, siger Jes Kjærgaard, formand Skiveegnens Landboudom.

Det foregår tirsdag d. 14. juni klokken 19.30 på adressen Benslehøjvej 1, Frederiks, 7470 Karup.

Økologisk afgræsning i Mogenstrup og Salling

Tirsdag 14. juni inviterer Økologisk Landsforening alle interesserede til dobbelt bedriftsbesøg i Salling og Mogenstrup syd for Skive, og man behøver ikke være økolog for at deltage.

Køer er designet til at afgræsse, og de er utroligt effektive, hvis forarbejdet er gjort godt. Økologirådgivning Danmark (ØRD) har succes med afgræsningsgrupper for mælkeproducenter, der på denne måde holder fokus på gevinsten ved, at køerne selv henter foderet på marken.

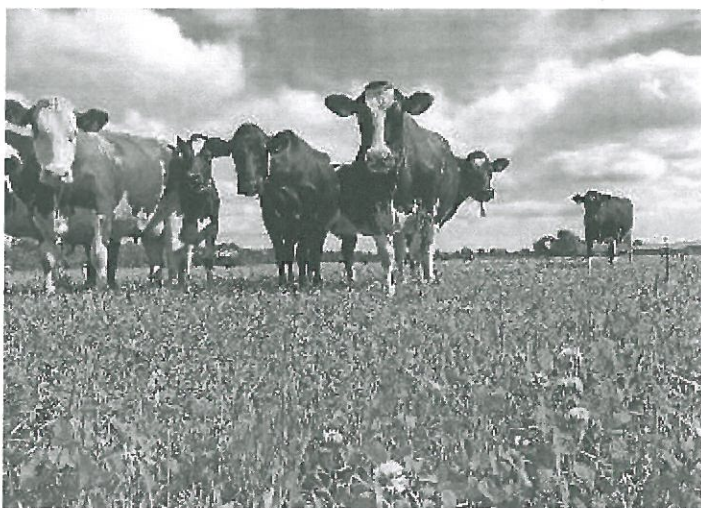

Det handler om økologisk afgræsning ved to bedriftsbesøg i området på tirsdag.

Hans Lund, kvægrådgiver i ØRD, har flere års erfaring med disse landmandsgrupper, og han ser en klar økonomisk gevinst ved at få køerne til at afgræsse mere.

- Jeg vil mene, at der er 100 kr. pr. ko at hente hos alle landmænd for hvert ekstra kilo tørstof, koen æder på marken, vurderer han.

En af strategierne for øget græsoptag er skiftefolde. Her får køerne en ny fold at gå på hver dag. Denne strategi bliver praktiseret hos Flemming Birkjær som led i et afgræsningsprojekt i Økologisk Landsforening.

En høj grad af selvforsyning med foder bidrager også positivt til økonomien. Økologiske bedrifter med 80 procent selvforsyning tjener 1500 kr. mere pr. ko end bedrifter med selvforsyningsgrad under 70 procent, har Seges tidligere beregnet på baggrund af driftsregnskaber fra 2013.

Det er især en lokal produktion af proteinfoder, mælkeproducenter har brug for. Beregninger viser, at hestebønner kan give besparelser på 1,00-2,50 kr./ko pr. dag, hvis det erstatter importeret soja.

Den 14. juni om formiddagen kan man besøge mælkeproducent Flemming Birkjær, Avænget 6, Mogenstrup, og høre, hvad han gør for at få mest muligt græs i

sine 200 DH-køer i de kommende måneder. Når køerne selv henter foderet i marken, er der brug for mindre foder i stalden. Flemming deltager i projektet 'Mere græs til køer i store besætninger', og fortæller sammen med planteavlskonulent Poul Christensen og kvægrådgiver Hans Lund, ØRD, om udlægsmetoder, græsblandinger, afgræsningsstrategier og udfordringer ved afgræsning i en stor besætning med malkebotter. Projektleder Iben Alber Christiansen fortæller om de foreløbige resultater i projektet.

Over middag kan man besøge økologisk planteavler Søren Bilstrup, Holstebrovej 478, Kærgårdsholm, der blandt andet producerer foderprotein til nabomælkeproducent Michael Bisgaard. Søren vil dele ud af sine erfaringer om dyrkning af hestebønner, og om hvorfor samarbejdet med en mælkeproducent giver god økologisk mening for begge parter.

- Begge bedriftsbesøg har fokus på indsatser, der kan forbedre bundlinjen, såfremt de praktiseres kloget. Det kræver vilje og opmærksomhed at få mere ud af græsset, køerne, markerne og samarbejdet, så kom og bliv klogere på det hele den 14. juni, opfordrer Majbrit Terkelsen, kvæbrugskonulent og arrangerer i Økologisk Landsforening.

midt
regionmidtjylland

Ring ved sygdom og skade

Lægevagt, skadestue og akutklinik

Hvis du er blevet akut syg eller kommet til skade, skal du ringe først for at få hjælp.

Hverdage kl. 8-16: Ring til egen læge.

Uden for lægens åbningstid: Hverdage fra kl. 16 til 8 om morgenen samt hele døgnet weekend og helligdage skal du ringe til lægevagten på **70 11 31 31**.

Ved alvorlig ulykke og livstruende sygdom ring **112**.

Akut psykiatrisk hjælp

Har du brug for akut psykiatrisk hjælp, skal du ringe til din egen læge eller lægevagten, som kan henvise dig til en visiteret psykiatrisk modtagelse døgnet rundt. Psykiatrisk Rådgivningstelefon **78 470 470** kan give dig råd og vejledning ved akut psykisk krise. Telefonen er åben hele døgnet.

Læs mere på: www.akut.rm.dk

Nyt om blodprøver i Region Midtjylland

Fra 1. juli 2016 og derefter skal alle blodprøver, som hospitalet bestiller, tages på et af de regionale blodprøvesteder. Du skal derfor være opmærksom på, at der kan ske ændringer omkring blodprøver, som kan have betydning for dig.

På www.blod.rm.dk kan du læse mere og se en oversigt over de regionale blodprøvesteder.

Regionsrådsmøde

Regionsrådet holder møde **onsdag 22. juni kl. 13** i Regionshuset Viborg, Skottenborg 26, Viborg. Møderne er offentlige, og alle er velkomne til at deltage. Du kan også følge mødet på hjemmesiden: www.rm.dk - både direkte og efter mødet.

Find dagsorden og læs om mulighederne for at stille spørgsmål til regionsrådet på www.rm.dk/politik

Adresseændring Regionshospitalet Randers

Regionshospitalet Randers har fået en række nye adresser, men bygninger og afdelinger er stadig, hvor de plejer at være. De mest benyttede indgange er:

Indgang 1, som har fået adressen Skovlyvej 15, 8930 Randers NØ

Indgang 3, som har fået adressen Østervangsvej 54, 8930 Randers NØ

Se øvrige adresser på www.regionshospitalet-randers.dk/

Har du en idé til et regionalt kulturprojekt?

- og vil du være med til at føre vores vision om et rigt og udviklende kulturliv ud i livet?

Så kan du søge kulturudviklingsmidler i Region Midtjylland. Vi giver tilskud til projekter, der har en stærk regional betydning, er nyskabende og medvirker til at fremme samarbejde og udvikling på tværs af regionen.

Du kan få flere oplysninger og hente et ansøgningsskema og vejledning på www.kultur.rm.dk

Ansøgningsfrist er 1. september 2016.

Patientkontorets åbningstider

Hos Patientkontoret kan du få vejledning og rådgivning om dine rettigheder som patient. Patientkontoret har telefontid mandag 9-12, tirsdag 10-12, onsdag 10-12 og 14-15.30, torsdag 10-12 og fredag 10-12. Du kan kontakte patientkontoret på 7841 0444 eller skrive til: Patientkontoret, Skottenborg 26, 8800 Viborg eller patientkontoret@rm.dk.

Se mere på: www.patientkontoret.rm.dk

Sommerudflugt med gårdbesøg

Skiveegnens Landboudom og Deltidsudvalget, Landboudomene Limfjord arrangerer i år sommerudflugt til Elmegården i Frederiks tirsdag 14. juni.

Lars Kristensen på Elmegården har netop udvidet besætningen til 700 køer. Han er gået imod automatiseringsstrømmen og har sat robotterne ud og i stedet valgt en løsning med malkestald. Der er lagt sand i bunden af sengebælene, og foderbordet er flyttet ud i »det fri«.

- Lars er en driftig landmand, og det er spændende at se og høre om, hvordan han tænker sin drift, fortæller Martin Riis Nielsen, formand for Deltidsudvalget, Landboudomene Limfjord.

Jes Kjærgaard, formand for Skiveegnens Landboudom, tilføjer:

- Uanset om du er fuldtids, deltids eller bare drømmer om en dag at komme til at eje dit eget landbrug, så kan man virkelig blive inspireret af Lars og hans entusiasme. Bare det, at han i en svært tid for landbruget tør tage de valg, som han tager, kan være inspirerende.

Årets udflugt starter med, at deltagerne hører lidt om gården og Lars' tanker om fremtiden, hvorefter der vil være rundvisning i det nye og topmoderne staldanlæg.

- Vi håber på godt vejr, og at rigtig mange vil tage kaffekurven med, så vi efter rundvisningen kan slutte af med kaffe, hvor der samtidig vil være mulighed for at stille spørgsmål. Alle er velkommen, fastslår Martin Riis Nielsen.

Der er ingen tilmelding, og det er gratis at deltage. Landboudomene Limfjord vil være vært ved en øl/vand. Kaffekurven og eventuel tæppe/stol medbringer man selv.

Få mere
at vide

www.rm.dk